



Informasi Laporan Realisasi Pelaksanaan

PERUBAHAN ANGGARAN PENDAPATAN DAN BELANJA DESA

P-APBDesa TA.2023

DESA SERED, KECAMATAN MADUKARA
KABUPATEN BANJARNEGARA



KODE REK	URAIAN	ANGGARAN (Rp)	REALISASI (Rp)	LEBIH/KURANG
1	2	3	4	5
4	4. PENDAPATAN DESA	1,898,598,000	1,892,009,390	-6,588,610.00
4.1	Pendapatan Asli Desa	56,490,000.00	56,490,000.00	0.00
4.1.2	Hasil Aset Desa	25,800,000.00	25,800,000.00	0.00
4.1.3	Swadaya, Partisipasi dan Gotong Royong	30,690,000.00	30,690,000.00	0.00
4.2	Pendapatan Transfer	1,837,108,000.00	1,831,632,000.00	-5,476,000.00
4.2.1	Dana Desa	846,585,000.00	846,585,000.00	0.00
4.2.2	Bagi Hasil Pajak dan Retribusi	23,370,000.00	20,606,000.00	-2,764,000.00
4.2.3	Alokasi Dana Desa	347,153,000.00	344,441,000.00	-2,712,000.00
4.2.4	Bantuan Keuangan Provinsi	305,000,000.00	305,000,000.00	0.00
4.2.5	Bantuan Keuangan Kabupaten/Kota	315,000,000.00	315,000,000.00	0.00
4.3	Pendapatan Lain-lain	5,000,000.00	3,887,390.00	-1,112,610.00
4.3.6	Bunga Bank	5,000,000.00	3,887,390.00	-1,112,610.00



KODE REK	URAIAN	ANGGARAN (Rp)	REALISASI (Rp)	LEBIH/KURANG
1	2	3	4	5
5	5. BELANJA DESA	1,896,266,563.00	1,803,506,995.00	92,759,568.00
1.	Bidang Penyelenggaraan Pemerintahan Desa	490,305,863.00	438,745,995.00	51,559,868.00
1.1.1	Silpa & Tunjangan Kepala Desa	50,040,000.00	50,040,000.00	0.00
1.1.2	Silpa & Tunjangan Perangkat Desa	246,168,000.00	246,168,000.00	0.00
1.1.3	Jaminan Sosial Kepala Desa & Perangkat Desa	2,592,000.00	2,592,000.00	0.00
1.1.4	Operasional Pemerintah Desa (ATK, PPKD, dll)	41,452,163.00	40,187,995.00	1,264,168.00
1.1.5	Penyediaan Tunjangan BPD	18,600,000.00	17,000,000.00	1,600,000.00
1.1.6	Penyediaan Operasional BPD	283,000.00	-	283,000.00
1.1.7	Penyediaan Insentif/Operasional RT/RW	12,105,000.00	12,105,000.00	0.00
1.1.8	Operasional Pemdes Dari DD	25,397,550.00	15,295,000.00	10,102,550.00
1.2.1	Penyediaan Sarana (Aset Tetap) Perkantoran	4,500,000.00	4,500,000.00	0.00
1.3.1	Pelayanan Administrasi Umum dan Kependudukan	2,400,000.00	2,400,000.00	0.00
1.3.5	Pemetaan & Analisis Kemiskinan Desa Scr Partisipatif	12,055,650.00	-	12,055,650.00
1.3.92	Pendataan Desa	6,655,500.00	2,400,000.00	4,255,500.00
1.4.1	Penyelenggaraan Musyawarah Perencanaan Ds Reguler	19,355,000.00	15,605,000.00	3,750,000.00
1.4.2	Penyelenggaraan Musyawarah Ds lainnya (Non Reguler)	17,250,000.00	7,730,000.00	9,520,000.00
1.4.3	Penyusunan Dokumen Perencanaan Desa	20,965,000.00	17,315,000.00	3,650,000.00
1.4.94	Pengisian Anggota BPD	8,150,000.00	8,000,000.00	150,000.00
1.5.6	Administrasi Pajak Bumi dan Bangunan	2,337,000.00	-	2,337,000.00
2.	Bidang Pelaksanaan Pembangunan Desa	1,036,267,500.00	1,027,559,000.00	8,708,500.00
2.1	Sub Bidang Pendidikan	35,396,000.00	34,696,000.00	700,000.00
2.2	Sub Bidang Kesehatan	54,360,000.00	54,177,500.00	182,500.00
2.3	Sub Bidang Pekerjaan Umum & Penataan Ruang	921,922,000.00	918,860,000.00	3,062,000.00
2.5	Sub Bidang Kehutanan & Lingkungan Hidup	15,589,500.00	15,589,500.00	0.00
2.6	Sub Bidang Perhubungan, Komunikasi & Informatika	9,000,000.00	4,236,000.00	4,764,000.00
3.	Bidang Pembinaan Kemasyarakatan	138,019,000.00	134,629,500.00	3,389,500.00
3.1	Sub Bidang Ketentraman dan Ketertiban Umum	34,667,000.00	32,107,500.00	2,559,500.00
3.2	Sub Bidang Kebudayaan dan Keagamaan	75,680,000.00	75,380,000.00	300,000.00
3.3	Sub Bidang Kepemudaan dan Olahraga	18,272,000.00	17,792,000.00	480,000.00
3.4	Sub Bidang Kelembagaan Masyarakat	9,400,000.00	9,350,000.00	50,000.00
4.	Bidang Pemberdayaan Masyarakat	136,696,200.00	115,422,500.00	21,273,700.00
4.2	Sub Bidang Pertanian dan Peternakan	19,098,000.00	7,922,000.00	11,176,000.00
4.3	Sub Bidang Peningkatan Kapasitas Aparatur Desa	54,571,400.00	48,458,000.00	6,113,400.00
4.4	Sub Bidang Pemberdayaan Perempuan	49,816,800.00	45,867,500.00	3,949,300.00
4.5	Sub Bidang Koperasi dan UMKM	4,670,000.00	4,670,000.00	0.00
4.6	Sub Bidang Dukungan Penanaman Modal	2,945,000.00	2,910,000.00	35,000.00
4.7	Sub Bidang Perdagangan dan Perindustrian	5,595,000.00	5,595,000.00	0.00
5.	Bidang Penanggulangan Bencana, Darurat	94,978,000.00	87,150,000.00	7,828,000.00
5.1	Sub Bidang Penanggulangan Bencana	8,578,000.00	750,000.00	7,828,000.00
5.3	Sub Bidang Keadaan Mendesak	86,400,000.00	86,400,000.00	0.00

JUMLAH BELANJA	1,896,266,563.00	1,803,506,995.00	92,759,568.00
SURPLUS (DEFISIT)	2,331,437.00	88,502,395.00	(86.170.958,00)

6. PEMBIAYAAN	Anggaran	Realisasi	Lebih/Kurang
6.1 Penerimaan Pembiayaan	34,668,563.00	34,668,563.00	0.00
6.1.01 SILPA Tahun Sebelumnya	34,668,563.00	34,668,563.00	0.00
6.02 Pengeluaran Pembiayaan	37,000,000.00	5,000,000.00	32,000,000.00
6.2.01 SILPA Tahun Sebelumnya	37,000,000.00	5,000,000.00	32,000,000.00
JUMLAH PEMBIAYAAN	(2.331.437,00)	29,668,563.00	(32.000.000,00)
SILPA TAHUN BERJALAN	0,00	118,170,958.00	(118.170.958,00)

Grafik Pendapatan

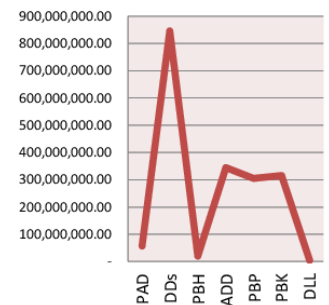

Prosentase Belanja

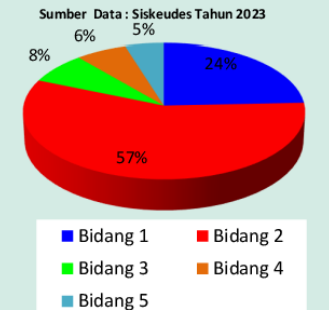

Komposisi Belanja

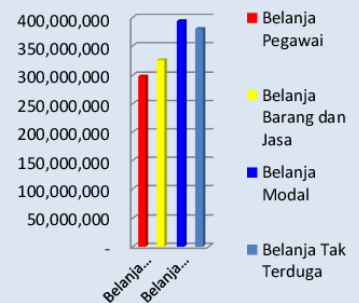

Informasi Anggaran Pendapatan Desa dan Pembangunan lainnya dapat anda akses melalui Website Desa Sere

SEKRETARIAT DESA SERED :

Jl. Ponpes As'adiyah Km.1 ☎ 085292328254 / 087715367230 ✉ Madukara 53482

Email : pmedsereed@gmail.com | Website : <https://sereed-banjarnegara.desa.id>